



INFORMA

Concursos Julio

Agosto 2012



Resumen Ejecutivo

Las cifras de concursos vuelven a alcanzar niveles históricos, los 783 procesos iniciados en julio representan la cifra históricamente más alta.

Por quinto mes consecutivo la cifra de concursos supera los 700 procesos, hasta alcanzar los 783 en julio. Nunca se había llegado a la cifra de 700 antes del mes de marzo de este año, este primer semestre 2012 se caracteriza por registrar cifras históricas.

Geográficamente, Cataluña, Comunidad Valenciana y Madrid, por este orden, concentran el mayor número de Concursos durante los siete primeros meses del año.

Por actividades, Construcción, Industria Manufacturera y Comercio son los que registran mayor número de Concursos en lo que va del año, concentrando el 59,40% del total.

En el mes de julio las 783 empresas que han entrado en concurso empleaban 6.829 personas y generaban una facturación de 1.769.715.006 euros. Desde enero de 2012, el número de trabajadores de empresas que han entrado en Concurso asciende a 42.807, y la cifra de venta de estas mismas empresas era de 13.502.341.215 euros.

Numero de empleados de empresas que han entrado en Concurso.

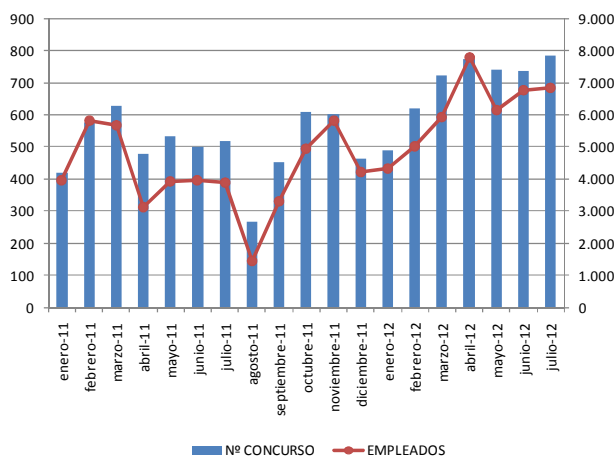

Volumen de facturación de las empresas que han entrado en Concurso.

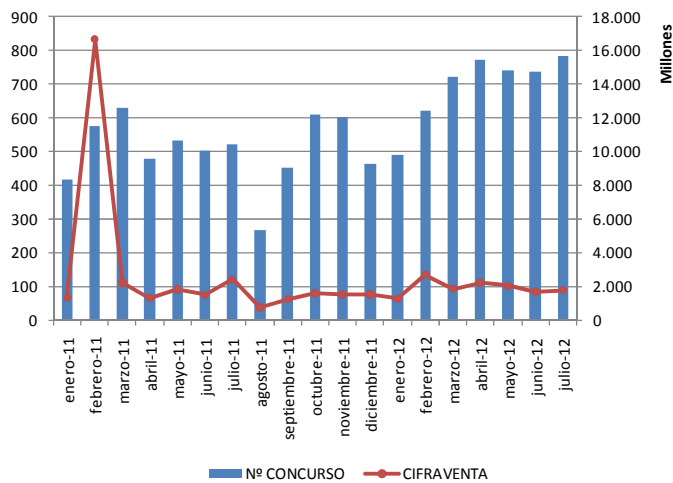



Concursos

En el mes de julio se han registrado 783 Concursos, lo que representa un aumento del 6,10% en comparación con junio, y del 50,58% respecto al mismo mes del año pasado.

La cifra de 783 concursos es la más alta nunca registrada y es el quinto mes consecutivo que los Concursos se sitúan por encima de los 700, cifra que nunca había sido alcanzada hasta el mes de marzo de este año.

A nivel acumulado, los 4.867 Concursos registrados durante los primeros siete meses del año representan un incremento del 33,12% respecto al año pasado.

	2011	2012	Evolución Interanual
Enero	419	489	16,71%
Febrero	577	620	7,45%
Marzo	628	723	15,13%
Abril	478	772	61,51%
Mayo	533	742	39,21%
Junio	501	738	47,31%
Julio	520	783	50,58%
Total	3.656	4.867	33,12%

Evolución de los concursos

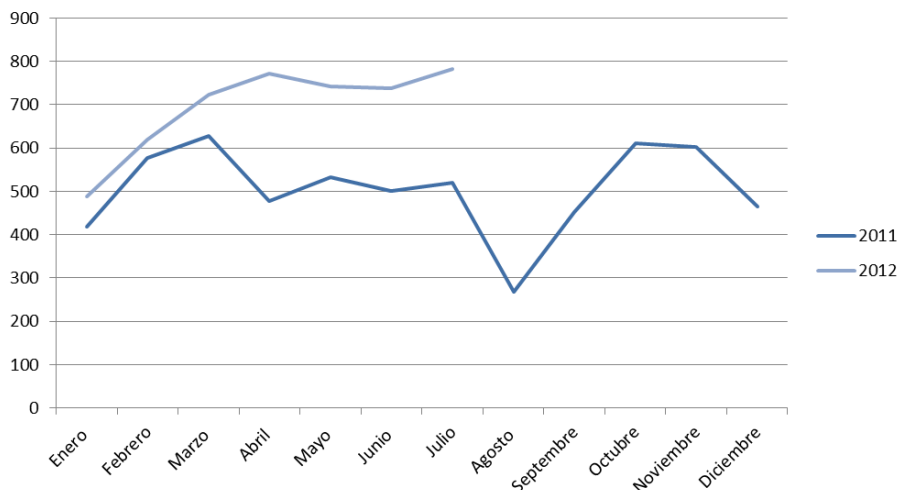



Análisis geográfico

Solo tres comunidades resgistran disminuciones en este mes de julio: Islas Baleares, Cantabria y Galicia. Por su parte, Comunidad Valenciana y Cataluña registran los mayores aumentos en cifras absolutas con 57 y 56 concursos más que el año pasado.

Tambien es en estas dos comunidades donde se producen las mayores cifras, con 186 Concursos en Cataluña y 111 en la Comunidad Valenciana.

A nivel acumulado, Cataluña lidera tambien el ranking con 1.030 Concursos, seguida por Comunidad Valenciana, con 733, y Madrid, con 582.

Los mayores incrementos en términos absolutos, en comparación con el mismo período de 2011 se producen en: Cataluña, Comunidad Valenciana y Andalucía, con 235, 207 y 124 respectivamente.

COMUNIDAD AUTÓNOMA	Acumulado 2011	Acumulado 2012	Variación 2011-2012	jul-11	jul-12	Variación 2011-2012
ANDALUCÍA	401	525	30,92%	62	83	33,87%
ARAGÓN	111	175	57,66%	11	36	227,27%
PRINCIPADO DE ASTURIAS	48	96	100,00%	2	13	550,00%
ISLAS BALEARES	177	152	-14,12%	40	25	-37,50%
CANARIAS	98	117	19,39%	6	24	300,00%
CANTABRIA	35	44	25,71%	6	5	-16,67%
CASTILLA-LA MANCHA	122	199	63,11%	15	29	93,33%
CASTILLA Y LEÓN	169	215	27,22%	29	35	20,69%
CATALUÑA	795	1.030	29,56%	130	186	43,08%
EXTREMADURA	45	55	22,22%	8	8	0,00%
GALICIA	223	333	49,33%	43	39	-9,30%
MADRID	485	582	20,00%	64	89	39,06%
REGIÓN DE MURCIA	106	177	66,98%	16	33	106,25%
NAVARRA	47	59	25,53%	5	9	80,00%
PAÍS VASCO	245	332	35,51%	28	52	85,71%
LA RIOJA	21	40	90,48%	1	6	500,00%
COMUNIDAD VALENCIANA	526	733	39,35%	54	111	105,56%
CIUDAD DE CEUTA	1	1	0,00%	0	0	-
CIUDAD DE MELILLA	1	2	100,00%	0	0	-
Totales	3.656	4.867	33,12%	520	783	50,58%

Análisis sectorial

Sector	Acumulado 2011	Acumulado 2012	Variación 2011-2012	jul-11	jul-12	Variación 2011-2012
Sin determinar	28	20	-28,57%	7	3	-57,14%
Agricultura e industrias extractivas	57	74	29,82%	4	14	250,00%
Industria Manufacturera	697	905	29,84%	84	148	76,19%
Energía	21	25	19,05%	3	4	33,33%
Construcción	814	1.084	33,17%	126	168	33,33%
Comercio	603	902	49,59%	81	129	59,26%
Transportes y Comunicaciones	250	338	35,20%	34	63	85,29%
Hostelería	142	179	26,06%	23	39	69,57%
Intermediación financiera	17	21	23,53%	5	5	0,00%
Actividades Inmobiliarias	628	782	24,52%	106	126	18,87%
Servicios empresariales	278	351	26,26%	30	54	80,00%
Educación	11	22	100,00%	4	3	-25,00%
Sanidad	23	42	82,61%	1	3	200,00%
Otros servicios	68	102	50,00%	14	20	42,86%
Totales	3.656	4.867	33,12%	520	783	50,58%

En julio los sectores que registran el mayor número de concursos durante el mes son: Construcción e industria, con 168 y 148 respectivamente. Sin embargo, el aumento de los Concursos se deja sentir en todos los sectores, con la excepción de Educación.

A nivel acumulado, también el incremento es general. Comercio y Construcción aumentan en 299 y 270 procesos concursales, respectivamente. Así, Construcción es el sector con mayor número de concursos con 1.084, seguido de Industria Manufacturera, con 905, y Comercio, con 902.

Por último, cabe señalar que, sumando las cifras acumuladas de Construcción y Actividades Inmobiliarias, llegamos a 1.866 Concursos, lo que representa el 38,34% del total.

Concursos por sector y provincia. Julio 2012.

Provincia	Desconocidos	Ganadería Independiente	Energía y agua	Extracción y transformación de minerales	Industrias transformadores de metales	Otras industrias manufactureras	Construcción	Comercio, restaurantes y hospedajes	Transportes y comunicaciones	Instituciones financieras, servicios a las	Otros servicios	Totales
ALAVA	0	0	0	0	2	0	2	3	0	2	0	9
ALBACETE	0	0	0	0	0	1	0	2	1	2	3	9
ALICANTE	1	0	0	0	1	1	8	5	1	8	1	26
ALMERÍA	0	0	0	0	0	0	0	1	0	1	0	2
AVILA	0	0	0	0	0	0	0	1	0	0	0	1
BADAJOS	0	0	0	0	0	1	3	0	0	1	1	6
ILLES BALEARS	0	0	0	0	0	1	7	9	2	6	0	25
BARCELONA	0	0	0	4	19	15	38	37	9	26	9	157
BURGOS	0	0	0	2	0	1	2	0	0	2	1	8
CÁCERES	0	0	0	0	0	0	1	1	0	0	0	2
CÁDIZ	0	0	0	0	0	1	3	2	0	4	0	10
CASTELLÓN	0	0	0	1	1	1	2	5	1	4	1	16
CIUDAD REAL	0	0	0	0	0	0	5	0	0	0	0	5
CÓRDOBA	0	0	0	0	0	1	0	1	0	3	0	5
CORUÑA	0	0	1	0	2	1	5	3	3	2	1	18
CUENCA	0	0	0	0	0	4	2	0	0	0	0	6
GIRONA	0	0	0	1	1	3	2	3	1	3	0	14
GRANADA	0	0	0	0	0	0	1	1	0	1	0	3
GUADALAJARA	0	0	0	0	0	0	0	0	0	0	0	0
GUIPÚZCOA	0	0	0	0	3	2	2	1	1	5	1	15
HUELVA	0	0	0	0	0	0	1	2	1	1	0	5
HUESCA	0	1	0	0	0	1	0	2	0	0	0	4
JAÉN	0	0	0	0	0	2	1	0	0	0	0	3
LEÓN	0	0	1	0	1	0	3	1	1	0	0	7
LLEIDA	0	0	0	0	0	0	0	0	0	1	0	1
LA RIOJA	0	0	1	0	0	3	1	1	0	0	0	6
LUGO	0	0	0	0	0	0	2	1	0	0	0	3
MADRID	1	0	0	1	6	3	14	24	3	25	12	89
MÁLAGA	0	0	0	0	0	0	5	3	1	3	0	12
MURCIA	0	1	0	0	2	3	5	3	4	12	3	33
NAVARRA	0	0	1	0	1	1	3	2	0	0	1	9
OURENSE	0	0	0	0	0	0	1	0	0	0	0	1
OVIEDO	1	0	0	0	0	1	5	2	2	1	1	13
PALENCIA	0	0	0	0	0	0	1	0	0	0	0	1
LAS PALMAS	0	0	0	0	0	0	2	5	0	2	2	11
PONTEVEDRA	0	1	0	2	3	2	0	6	0	1	2	17
SALAMANCA	0	0	0	0	0	1	0	1	0	0	0	2
SANTA CRUZ DE TENERIFE	0	1	0	2	0	0	1	4	1	4	0	13
CANTABRIA	0	0	0	0	0	2	0	2	1	0	0	5
SEGOVIA	0	1	0	0	0	0	1	2	0	0	0	4
SEVILLA	1	0	0	0	1	2	8	4	0	24	3	43
SORIA	0	0	0	0	0	2	0	0	0	0	0	2
TARRAGONA	0	0	0	0	1	2	2	6	0	2	1	14
TERUEL	0	0	0	0	0	0	0	0	0	0	1	1
TOLEDO	0	0	0	1	1	1	3	0	1	2	0	9
VALENCIA	0	2	0	3	5	9	11	10	6	19	4	69
VALLADOLID	0	1	0	0	1	1	2	2	0	0	0	7
VIZCAYA	0	1	0	2	4	5	7	3	2	3	1	28
ZAMORA	0	0	0	0	0	0	1	2	0	0	0	3
ZARAGOZA	0	0	0	3	3	5	4	7	3	6	0	31
CIUDAD DE CEUTA	0	0	0	0	0	0	0	0	0	0	0	0
CIUDAD DE MELILLA	0	0	0	0	0	0	0	0	0	0	0	0
Totales	4	9	4	22	58	79	167	170	45	176	49	783

Anexos.

Anexo 1. Datos Históricos.

Evolución de los concursos desde 2007

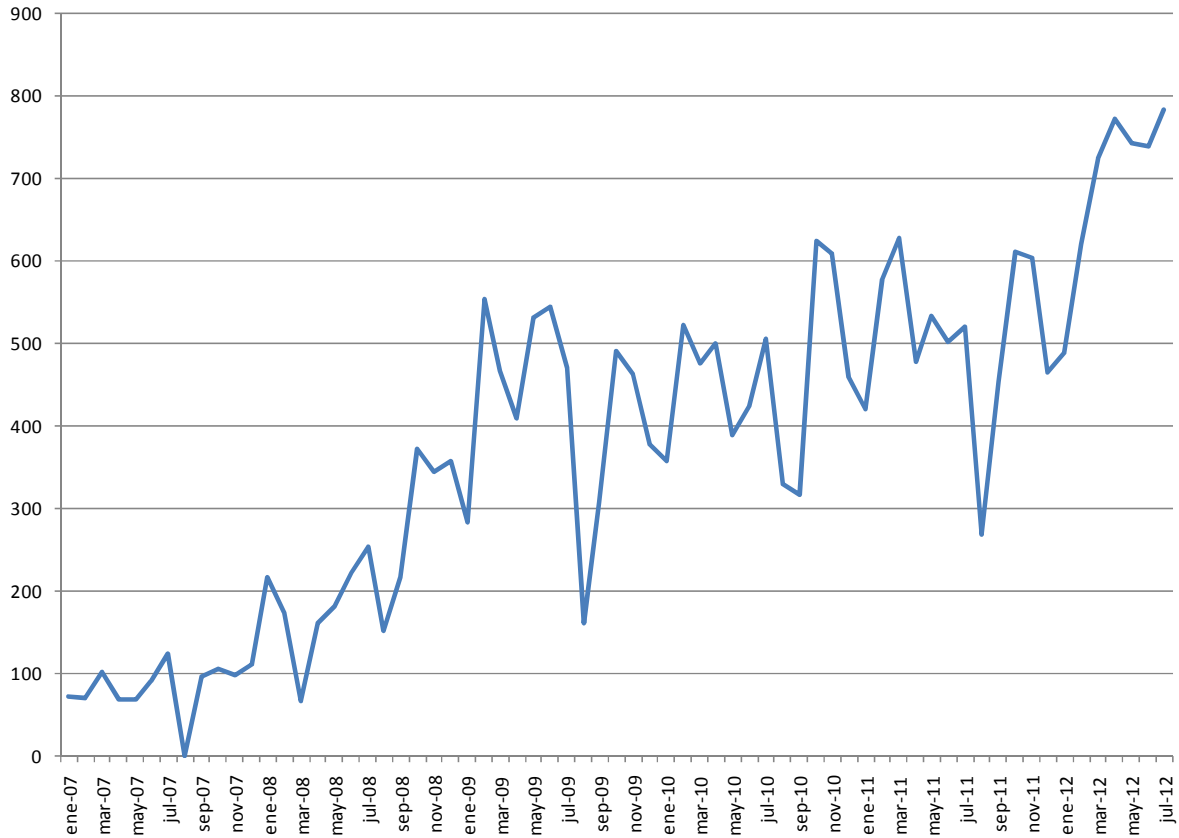

Anexo 2. Metodología.

Fuentes tratadas: BORME, BOE, Prensa, Ministerio de Justicia, Juzgados Mercantiles.

Se toman en cuenta la publicación de declaración de proceso concursal.

Anexo3. Tabla de actividades CNAE

Agricultura e industrias extractivas	<ul style="list-style-type: none"> • Agricultura, ganadería, caza y actividades de los servicios relacionados con las mismas • Producción ganadera • Caza, captura de animales y servicios relacionados con las mismas • Pesca y acuicultura • Extracción de antracita, hulla y lignito • Extracción de crudo de petróleo y gas natural • Extracción de minerales metálicos • Otras industrias extractivas • Actividades de apoyo a la industria extractiva
Industria Manufacturera	<ul style="list-style-type: none"> • Industria de la alimentación • Fabricación de bebidas • Industria del tabaco • Industria textil • Confección de prendas de vestir • Industria del cuero y del calzado • Industria de la madera • Industria del papel • Artes gráficas y reproducción de soportes grabados • Coquerías y refino de petróleo • Industria química • Fabricación de productos farmacéuticos • Fabricación de productos de caucho y plásticos • Fabricación de otros productos minerales no metálicos • Metalurgia; fabricación de productos de hierro, acero y ferroaleaciones • Fabricación de productos metálicos, excepto maquinaria y equipo • Fabricación de productos informáticos, electrónicos y ópticos • Fabricación de material y equipo eléctrico • Fabricación de maquinaria y equipo n.c.o.p. • Fabricación de vehículos de motor, remolques y semirremolques • Fabricación de otro material de transporte • Fabricación de muebles • Otras industrias manufactureras • Reparación e instalación de maquinaria y equipo
Energía	<ul style="list-style-type: none"> • Suministro de energía eléctrica, gas, vapor y aire acondicionado • Captación, depuración y distribución de agua • Recogida y tratamiento de aguas residuales • Valorización • Descontaminación
Construcción	<ul style="list-style-type: none"> • Ingeniería civil • Actividades de construcción especializada
Comercio	<ul style="list-style-type: none"> • Venta y reparación de vehículos de motor y motocicletas • Comercio al por mayor e intermediarios del comercio, excepto de vehículos de motor y motocicletas • Comercio al por menor, excepto de vehículos de motor y motocicletas
Transportes y comunicaciones	<ul style="list-style-type: none"> • Transporte terrestre y por tubería • Transporte marítimo y por vías navegables interiores • Transporte aéreo • Edición • Actividades cinematográficas, de video y de programas de televisión, grabación de sonido y edición musical • Actividades de programación y emisión de radio y televisión • Telecomunicaciones • Programación, consultoría y otras actividades relacionadas con la

	<p>informática</p> <ul style="list-style-type: none"> • Servicio de información
Hostelería	<ul style="list-style-type: none"> • Servicios de alojamiento • Servicios de comidas y bebidas
Intermediación financiera	<ul style="list-style-type: none"> • Intermediación financiera, excepto seguros y fondos de pensiones • Seguros, reaseguros y fondos de pensiones, excepto Seguridad Social obligatoria • Actividades auxiliares a los servicios financieros y a los seguros
Actividades inmobiliarias	<ul style="list-style-type: none"> • Actividades inmobiliarias
Servicios empresariales	<ul style="list-style-type: none"> • Actividades jurídicas y de contabilidad • Actividades de las sedes centrales; actividades de consultoría de gestión empresarial • Servicios técnicos de arquitectura e ingeniería; ensayos y análisis técnicos • Investigación y desarrollo • Publicidad y estudios de mercado • Otras actividades profesionales, científicas y técnicas • Actividades de alquiler • Actividades relacionadas con el empleo • Actividades de agencias de viajes, operadores turísticos y otros servicios de reservas y actividades relacionadas con los mismos • Actividades de seguridad e investigación • Servicios a edificios y actividades de jardinería • Actividades administrativas de oficina y otras actividades auxiliares a las empresas
Educación	<ul style="list-style-type: none"> • Educación
Sanidad	<ul style="list-style-type: none"> • Actividades sanitarias • Asistencia en establecimientos residenciales • Actividades de servicios sociales sin alojamiento
Otros servicios	<ul style="list-style-type: none"> • Actividades de creación, artísticas y espectáculos • Actividades de bibliotecas, archivos, museos y otras actividades culturales • Actividades de juegos de azar y apuestas • Actividades deportivas, recreativas y de entretenimiento • Actividades asociativas • Reparación de ordenadores, efectos personales y artículos de uso doméstico • Otros servicios personales • Actividades de los hogares como empleadores de personal doméstico • Actividades de los hogares como productores de bienes y servicios para uso propio • Actividades de organizaciones y organismos extraterritoriales



Información de Empresas
w w w . i n f o r m a . e s

Servicio de Atención al Cliente

✉ clientes@informa.es

☎ 902 176 076

INFORMA D&B

María Álvarez

malvarez@informa.es

Tel.: 91 661 71 19

SC Comunicación

Pilar Suárez-Carreño

pilar@sc-comunicacion.com

María Asarta

maria@sc-comunicacion.com

Tel.: 91 575 45 05